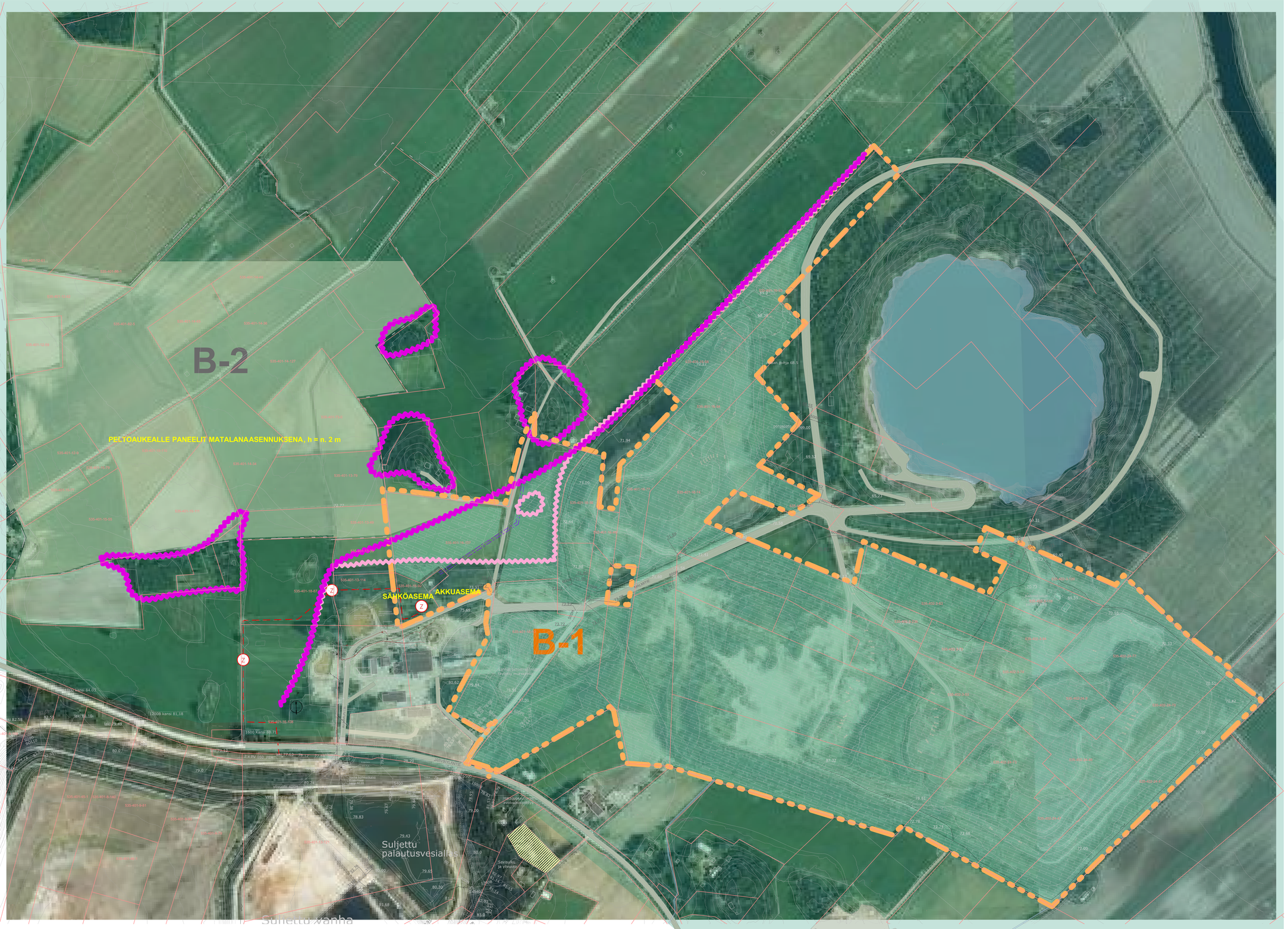

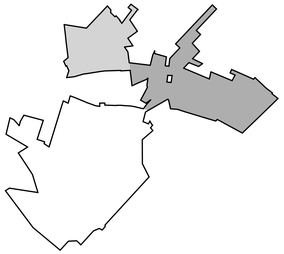

ALUEEN SUUNNITTELUTARVERATKAISU LUVITETAAN KAHDESSA OSASSA:
B-1, JOKA ON PERUSTELTU HYVIN NORMAALEIN MAISEMATOIMENPITEIN
B-2, JOKA ULOTTUU PITKÄLLE ARVOKKAASEEN JA VOIMEIDEN MAISEMA-ALUEESEEN JA VOI VAATIA KAAVOITUKSEN

JOS MOLEMMAT ALUEET HYVÄKSYTÄÄN SUUNNITTELUTARVERATKAISUUN, VOIDAAN NE YHDISTÄÄ YHDEKSI B-ALUEEKSI.

VANHAN RIKASTAMON JA SEN VIEREINEN ALUE JÄTETÄÄN KAAVOITUSRESERVIKSI TEOLLISUUDEN JA MUUN YRITYSTOIMINNAN TARPEISIIN.

Merkintä 3 m suunnittelutarvealueen rajan ulkopuolella.

Alustava alueen kaapelointi sähköasemalle.

Aurinkopaneeleille soveltuvat alueen osat. Osalla alueesta tarvitaan lähityskasojen muodoille tuntuvia maansiirtotöitä.

Tuettava maisemarajaus

Tunnistettu maisemarajaus

KOSA	KORTTELITILA	TONTTI/RN:o	RAKENNUSLUVAN TUNNUS	
RAKENNUSTOIMENPIDE			PIIRUSTUSLAJI	
SUUNNITTELUTARVERATKAISU			LUONNOS	
RAKENNUKSISTEN NIM. JA OSOITE			PIIRUSTUKSEN SISÄLTÖ	MITTAKAAVAT
Hituran alueen aurinkovoimala Hitura 85500 NIVALA			ALUEPIIRUSTUS B	1:2000

ARKKITEHTIPALVELU SÄKKINEN
Saarijärventie 257 c 62420 Kauhava
Tel. +358(0)50 5527128 +358(0)400 505051
email / sähköposti arkkitehti@kaav.fi
Esa Säkkinen arkkitehti SAFA

SUUNNIKLAA	TYÖ No.	PIR No.	MUUTOS
ARK	0526	002	
PÄIVÄYS	PIRTÄJÄ	TIEDOSTO	
27.06.2023	AS, EJ, HML	0526-002 ALUEPIIRUSTUS B.pdf	

(C) Copyright Arkkitehti Esa Säkkinen - kaikki oikeudet pidätetään. Aineiston kaikenlainen käyttäminen ilman lupaa on kielletty. Sisältön muutostamisen arvion on tekijänoikeuden haltijalla etukäteen