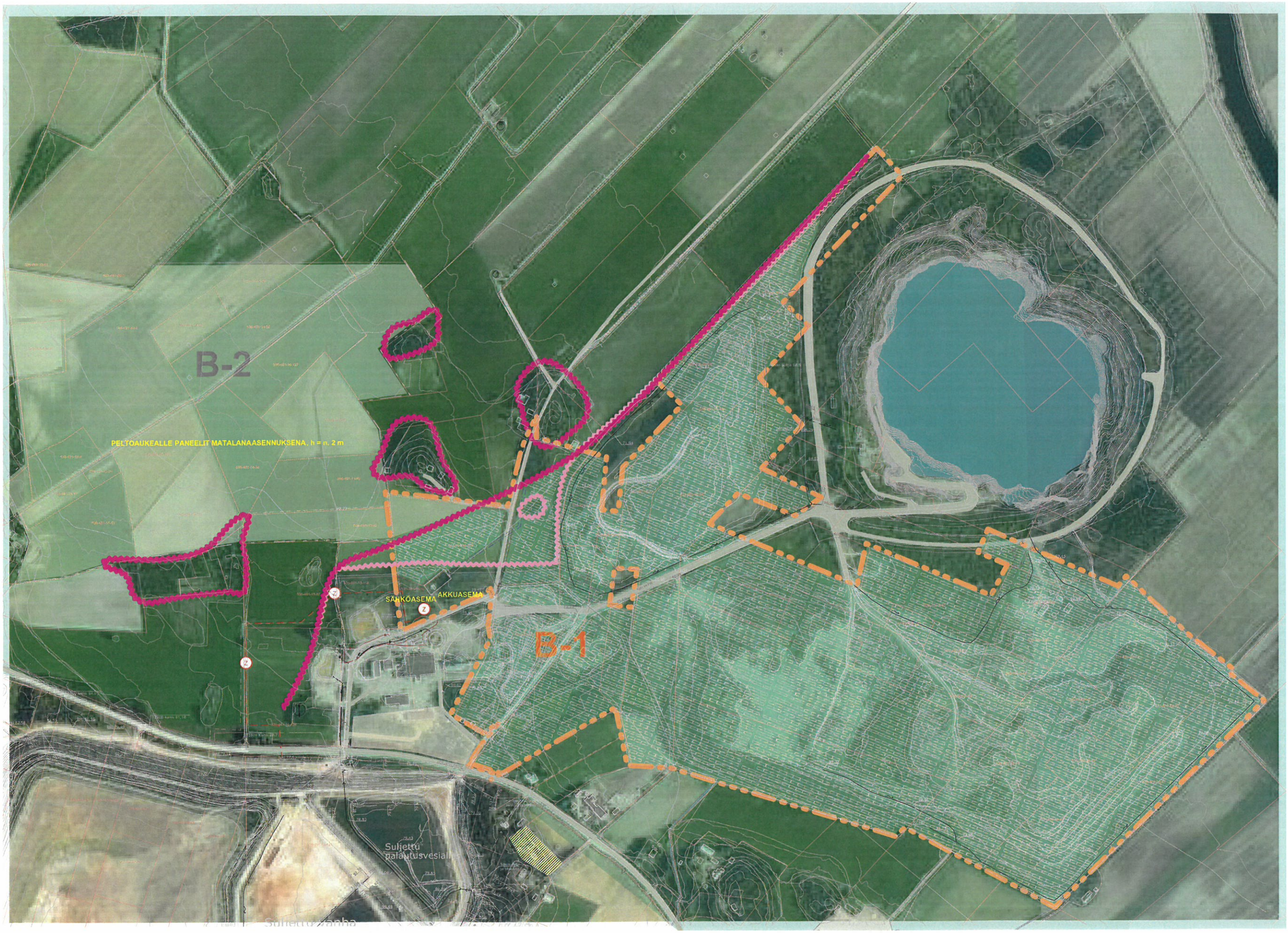

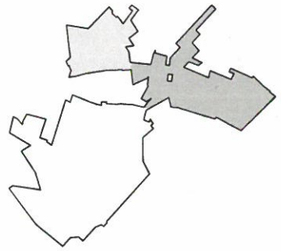

ALUEEN SUUNNITTELUTARVERATAKAISU LUNITETAAN KAHDESSA OSASSA:
B-1, JOKA ON PERUSTELTU HYVIN NORMAALEIN MÄÄREMÄTTÖMENPITEIN
B-2, JOKA ULOTTUU PETÄKILE ARVOKKAASEEN AVOIMEEN MÄÄREMÄ-ALUEESEEN JA VOI VAATIA KAAVOITUKSEN

JOS MOLEMMAT ALUEET HYVÄKSYTÄÄN SUUNNITELUTARVERATAKAISUUN, VOIDAAN NE YHDISTÄÄ YHDEKSI B-ALUEEKSI.

VANHAN RIKASTAMON JA SEN VIEREINEN ALUE JÄTETÄÄN KAAVOITUSRESERVIKSI TEOLLISUUDEN JA MUUN YRITYSTOIMINNAN TARPEISIIN.

Merkintä 3 m suunnittelutarvealueen rajan ulkopuolella.

Alustava alueen kaapelointi sähköasemalle.

Aurinkopaneeleille soveltuvat alueen osat. Osalla alueesta tarvitaan lajityskasojen muodoille tuntuvia maansiirtotöitä.

Tuettava maisemarajaus

Tunnistettu maisemarajaus

ALUE	YHTEISKUNTA	TOIMINTA	FI-RAKENNUSTUNNUS
			RAKENNUSLAJI
RAKENNUSTUNNUS			SUUNNITTELUTARVERATAKAISU LUONNOS
RAKENNUSTYYPIN MÄÄRITTELY			RAKENNUSNIMI / TYÖNIMI
Hituran alueen aurinkovoimalla Hitura 85500 NIVALA			ALUEPIIRUSTUS B
			MITTAKAVA 1:2000

ARKKITEHTIPALVELU SÄKKINEN
Sandtorvantie 287 C
90420 Kauhava
Tel. +358(0)44 5727124 +358(0)44 5727127
email: sakkinen@kauha.fi
www.arkkitehtipalvelu.fi

Erkki Säkkinen

DIARIOLAJI	TOIMI	PÄÄKS.	ALIAKTA
ARK	0526	002	
PÄIVÄ	PIRTAJA	TIEDOSTO	
27.04.2023	AS, EJ, HML	0526-002 ALUEPIIRUSTUS B.pdf	

© Copyright Arkkitehtipalvelu Säkkinen – Sisältö voimassa painettaessa. Arkkitehtipalvelu Säkkinen ei vastaa muiden tekemistä muutoksista. Sisältöä ei saa muokata tekijän luvatta. Sisältöä ei saa jakaa eteenpäin ilman tekijän luvan.